

*Bienvenidos*  
*Welcome*  
*Bienvenu*  
*Willkommen*  
*Benvenuto*  
*benvignuts*  
*benvidos*  
*ongí etorri*



**ULPGC**  
Universidad de  
Las Palmas de  
Gran Canaria

**JUR**  
FACULTAD DE  
CIENCIAS JURÍDICAS



**ULPGC**  
Universidad de  
Las Palmas de  
Gran Canaria

# GRADOS / DEGREES



Grado en  
**Derecho**



Grado en  
**Relaciones Laborales  
y Recursos Humanos**



Grado en  
**Trabajo Social**

# HORARIOS / TIMETABLES

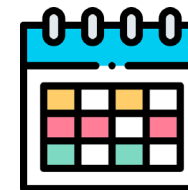

<https://jur.ulpgc.es/>

- Para asignaturas de otras Facultades, entra en la web de esa Facultad.
- For courses taught in other faculties, check the website of the corresponding Faculty.



The screenshot shows the website for the Faculty of Law at ULPGC. The navigation menu includes: la facultad, titulaciones, estudiantes, calidad, movilidad, noticias, and Buscar. The main content area features a news article titled "INFORMACIÓN SOBRE LA JORNADA DE BIENVENIDA 25/26" dated 9 de septiembre de 2025. The article text states: "El día 9 de septiembre de 2025 NO SE IMPARTE DOCENCIA en los cursos de Primero de Grado (Derecho, RRLL y RRHH y Trabajo Social) por celebración de las Jornadas de Bienvenida. Se adjunta la programación de la Jornada de Bienvenida (presentaciones, charlas y actividades) para los estudiantes de primer curso de Grado." Below the article is a "MÁS INFORMACIÓN" button. At the bottom, there is a footer with several menu items: Estudiantes, Calendario, horario de clases y aulas asignadas (circled in red), Calendario de exámenes, Trabajo de Fin de Grado, Prácticas externas, and Incidencias, quejas, sugerencias y felicitaciones. The top right corner of the website features logos for "Facultad asociada ELFA European Law Faculties Association" and navigation icons for "Correo", "Sede electrónica", "MiULPGC", and "Transparencia".

# CALENDARIO / CALENDAR



PRIMER SEMESTRE / FALL SEMESTER

<https://www.ulpgc.es/ordenacion-academica/calendarios-acadmicos>

- Clases de Grado // Undergraduate Lectures: **09/09/26 – 22/12/26**
- Convocatoria ordinaria de exámenes // Examination session : **08/01/27 – 25/01/27**
- Convocatoria extraordinaria de exámenes // Resit examination session: **18/06/27 – 09/07/27**

# CALENDARIO / CALENDAR



## SEGUNDO SEMESTRE / SPRING SEMESTER

<https://www.ulpgc.es/ordenacion-academica/calendarios-acadmicos>

- Clases de Grado // Undergraduate Lectures: **01/02/27 – 21/05/27**
- Convocatoria ordinaria de exámenes // Examination session : **24/05/27 – 09/06/27**
- Convocatoria extraordinaria de exámenes // Resit examination session: **18/06/27 – 09/07/27**

# CALENDARIO DE EXÁMENES / EXAM SCHEDULE



<https://jur.ulpgc.es/>

## INFORMACIÓN SOBRE LA JORNADA DE BIENVENIDA 25/26

9 de septiembre de 2025

El día **9 de septiembre de 2025 NO SE IMPARTE DOCENCIA** en los  **cursos de Primero de Grado** (Derecho, RRLL y RRHH y Trabajo Social) por celebración de las Jornadas de Bienvenida. Se adjunta la programación de la Jornada de Bienvenida (presentaciones, charlas y actividades) para los estudiantes de primer curso de Grado.

MÁS INFORMACIÓN



Estudiantes	Calendario, horario de clases y aulas asignadas	<b>Calendario de exámenes</b>	Trabajo de Fin de Grado	Prácticas externas	Incidencias, quejas, sugerencias y felicitaciones
-------------	---	-------------------------------	-------------------------	--------------------	---

# CONTACTOS / CONTACTS



- **Para trámites administrativos / For administrative procedures:**  
OFICINA DE RELACIONES INTERNACIONALES  
Sara Otero  
[rrii@ulpgc.es](mailto:rrii@ulpgc.es)  
+34 928 45 27 93  
Atención presencial // Face to face attention:  
M, J y V de 9:00 a 14:00 – Tuesdays, Thursdays and Fridays from 9 am to 2 pm
- **Para asuntos académicos (acuerdo académico) / For academic issues (learning agreement):**  
COORDINADOR DE MOVILIDAD DE LA FACULTAD DE CIENCIAS JURÍDICAS  
Dr. Sergio Romeo-Malanda  
[vrrii.jur@ulpgc.es](mailto:vrrii.jur@ulpgc.es)

# CERTIFICADO DE LLEGADA / ARRIVAL CERTIFICATE



- Debes enviar el modelo de documento que tu universidad te haya facilitado a [rrii@ulpgc.es](mailto:rrii@ulpgc.es)
- Necesitarás adjuntar una prueba de tu billete de avión o tu tarjeta de embarque.
- El documento será rellenado y firmado y te lo devolveremos por email.
- Dependiendo del número de solicitudes, podemos tardar unos días en contestarte.
- You must send the template provided by your home university to [rrii@ulpgc.es](mailto:rrii@ulpgc.es)
- You need to attach a proof of your flight ticket or your boarding pass.
- The document will be fill in and signed and we will return it to you by email.
- Depending on the number of requests, it can take us a few days to give you an answer.

# CERTIFICADO DE NOTAS / TRANSCRIPT OF RECORDS (TOR)



- La recibirás desde [rrii@ulpgc.es](mailto:rrii@ulpgc.es) / You will receive it from [rrii@ulpgc.es](mailto:rrii@ulpgc.es)
- Se enviará en formato digital a la universidad de origen con copia al estudiante. / It will be digitally sent to the home university with student in copy

Course unit code (Código asignatura)	Title of the course unit (Nombre asignatura)	Duration of the course unit (Duración)	Local credits (Créditos locales)	Local grade (Calif. locales)	ECTS grade (Calif. ECTS)	ECTS credits (Créd. ECTS)	Nº con.
41506	FUNDAMENTOS DEL DERECHO PENAL Y TEORÍA GENERAL DEL DELITO	1S	6	4	FX	6	1
41515	ESTUDIO DE LOS DELITOS EN PARTICULAR	1S	6	4	FX	6	1
41524	INSTITUCIONES MERCANTILES BÁSICAS	1S	6	6,9	C	6	1
41527	DERECHO FINANCIERO	1S	6	9,6	B	6	1

# CERTIFICADO DE ESTANCIA / STAY, DEPARTURE OR EXIT CERTIFICATE



- Debes enviar el modelo de documento que tu universidad te haya facilitado a [rrii@ulpgc.es](mailto:rrii@ulpgc.es)
- El documento será rellenado y firmado y te lo devolveremos por email.
- Normalmente tu fecha de salida coincide con tu último examen.
- IMPORTANTE: La fecha de la firma no puede ser anterior a tu fecha de salida.
- You must send the template provided by your home university to [rrii@ulpgc.es](mailto:rrii@ulpgc.es)
- The document will be fill in and signed and we will return it to you by email.
- Normally departure date corresponds to your last exam.
- IMPORTANT: Digital signature date cannot be previous to your departure date.

# GRUPOS / GROUPS

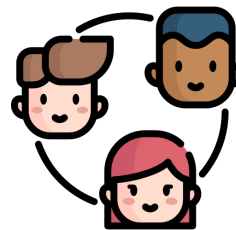

- Cada asignatura tiene sesiones de Teoría y de Práctica:
- El estudiante siempre tiene el mismo grupo para teoría y práctica.

## **EJEMPLO:**

INGLÉS APLICADO AL TRABAJO SOCIAL  
GRUPO 1 TEORÍA + GRUPO 1.1  
PRÁCTICAS

- Hay un límite de plazas por grupo. El cambio de grupo es posible si tienes solapamiento de asignaturas.

- Each course has sessions of Theory and Practice:
- The student always has the same number group for theory and practice.

## **EXAMPLE:**

ENGLISH FOR SOCIAL WORK  
GROUP 1 THEORY + GROUP 1.1  
PRACTICE

- There are limited vacancies per group. Group change is possible when you have overlapped courses.

# ASUNTOS ACADÉMICOS / ACADEMIC ISSUES



- La asistencia a clase es obligatoria en la ULPGC.
  - El sistema de evaluación es el mismo para todos los estudiantes. Comprueba el sistema de evaluación en el programa de estudios de cada asignatura.
  - Cada asignatura tiene dos oportunidades de examen: ordinaria y extraordinaria.
- Class attendance is mandatory at the ULPGC.
  - Same evaluation system for all students. Check the syllabus of each course for evaluation system.
  - Each course has two examination opportunities: ordinary and extraordinary.

## IDIOMA / LANGUAGE



- Todas las asignaturas se imparten en Español excepto las asignaturas de idiomas y los cursos disponibles en el listado “Courses taught in English”.
- All courses are taught in Spanish except for the language courses and for the courses available in the list “Courses taught in English”.

[Courses taught in English](#)

# CURSOS DE ESPAÑOL / SPANISH COURSES



<http://auladeidiomas.ulpgc.es/>

- Son gratuitos pero no son cursos universitarios.
  - El reconocimiento académico dependerá del coordinador de origen.
  - Si se supera el examen final se recibirá un certificado con la nota (6 ECTS), que puede ser enviado a la universidad de origen.
- They are free of charge but they are not official university courses.
  - Academic recognition will depend on the home mobility coordinator.
  - If the final exam is passed a certificate with the mark will be granted (6 ECTS). It can be sent to the home university.

# MAPA / MAP

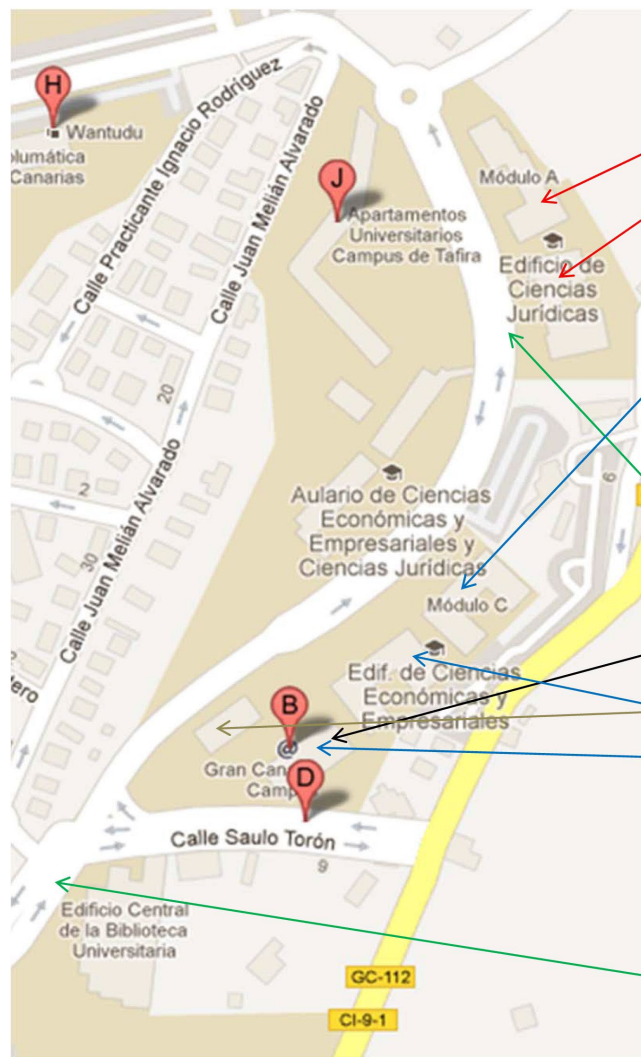

Faculty of Legal Sciences (Módulos A & B)

Faculty of Economics, Business and Tourism (Módulo C)



International Relations Office.

"Búnker"

Faculty of Economics, Business and Tourism (Módulos D & E)

Bus stop "Ciencias Jurídicas (Modulo B)"

Buses 7, 25, 26 or 48  
<https://www.guaguas.com/>

Bus stop "Biblioteca  
Universitaria" (LIBRARY)



## MAPA / MAP



**Aulario B**  
**Ciencias Jurídicas**

**Carretera de entrada al campus de Ciencias Sociales** ←

→ **Carretera de entrada al campus de Ciencias Sociales**

**EDIFICIO ANTIGUO**  
**Módulo E**

Salón de actos  
Aulas de docencia  
Aulas de Informática  
Oficina de RRII

**MÓDULO B**

Decanato  
Departamentos  
Aula de Informática

**MÓDULO A**

Administración  
Aulas  
Sala de Grados  
Despachos

# LA FACULTAD / THE FACULTY



## MÓDULO A



# LA FACULTAD / THE FACULTY



MÓDULO B



# OFICINA DE RELACIONES INTERNACIONALES





**ULPGC**  
 Universidad de  
 Las Palmas de  
 Gran Canaria

# CAMPUS DEL OBELISCO (HUMANIDADES)

Mejor 13 min 26 min 1h 45m 48 min

Campus Universitario del Obelisco, C. de P

Facultad de Ciencias Jurídicas, Apartame

Salir ahora Opciones

Enviar indicaciones a OPPO CPH2333 Copiar enlace

13:35-14:01	26 min
A las 13:36 desde Pl. de la Constitución (Obelisco)	
2 min cada 30 min	
Detalles	
13:16-14:02	46 min
11 > 7 >	
13:16-14:00	44 min
11 25 > 303 301 >	
13:16-14:07	51 min
11 25 > > 327 >	



# ASOCIACIONES / ASSOCIATIONS

Asociación AEGEE Las Palmas:

Únete a los grupos de estudiantes:

- [Search a flat/Room](#)
- [Buddy Program Facebook](#)

Sigue a AEGEE-Las Palmas en las redes:

- [Facebook](#)
- [Instagram](#)

[aegee.laspalmas@gmail.com](mailto:aegee.laspalmas@gmail.com)





**ULPGC**  
Universidad de  
Las Palmas de  
Gran Canaria

# ASOCIACIONES / ASSOCIATIONS



Asociación ESN:

Correo: [esnlaspalmas@esnlaspalmas.org](mailto:esnlaspalmas@esnlaspalmas.org)

[Instagram](#)

[Facebook](#)

Página oficial de ESN España:

<https://www.esn-spain.org/>

# INFORMACIÓN / RELEVANT DE INTERÉS INFORMATION



Aquí encontrarán información acerca de la ciudad, transportes, etc.... / Here you will find information about the city, transport facilities...

[www.lpavisit.com/es](http://www.lpavisit.com/es)



BIENVENIDO A  
WELCOME TO



**ULPGC**  
Universidad de  
Las Palmas de  
Gran Canaria

