

Bienvenidos  
Welcome  
Bienvenu  
Willkommen  
Benvenuto  
benvignuts  
benvidos  
ongí etorri



**ULPGC**  
Universidad de  
Las Palmas de  
Gran Canaria

**JUR**  
FACULTAD DE  
CIENCIAS JURÍDICAS

# GRADOS / DEGREES



Grado en  
**Derecho**



Grado en  
**Relaciones Laborales  
y Recursos Humanos**



Grado en  
**Trabajo Social**

# DOBLES GRADOS / DOUBLE DEGREES



Doble Grado en  
**Administración y Dirección  
de Empresas y Derecho**

# HORARIOS / TIMETABLES

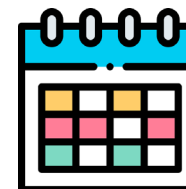

<https://fccjj.ulpgc.es/>

- Para asignaturas de otras Facultades, entra en la web de esa Facultad.
- For courses taught in other faculties, check the website of the corresponding Faculty.



The screenshot shows the website of the Faculty of Law at ULPGC. At the top, there are logos for ULPGC, the Faculty of Law (Jur), and the European Law Faculties Association (ELFA). Navigation links include 'Correo', 'Sede electrónica', and 'MIULPGC'. A main navigation bar contains 'la facultad', 'titulaciones', 'estudiantes', 'calidad', and 'noticias'. The main content area features a banner for 'PREINSCRIPCIÓN FUERA DE PLAZO PARA MÁSTERES CON PLAZAS DISPONIBLES CURSO ACADÉMICO 24/25' from September 2nd to 11th. Below the banner is a button for 'MÁS INFORMACIÓN EN ULPGC.ES'. At the bottom, a footer menu includes 'Estudiantes', 'Calendario, horario de clases y aulas asignadas' (circled in red), 'Calendario de exámenes', 'Trabajo de Fin de Grado', and 'Prácticas externas'. An image of two students studying is also visible.

# CALENDARIO / CALENDAR



## PRIMER SEMESTRE / FALL SEMESTER

[https://www.ulpgc.es/ordenacion-academica/calendarios\\_academicos](https://www.ulpgc.es/ordenacion-academica/calendarios_academicos)

- Clases de Grados / Undergraduate Lectures: 10/09/24 – 24/01/25
- Convocatoria ordinaria / Examination session : 09/01/25– 24/01/25
- Certificado de notas PRIMER SEMESTRE / Transcript of records SPRING SEMESTER:  
31/ 01/ 25– 15/02/25
- Convocatoria extraordinaria / Resit examination session: 19/06/25– 15/07/25
- Certificado de notas anual / ANNUAL Transcript of records : from 18/ 07/25

# CALENDARIO / CALENDAR



## SEGUNDO SEMESTRE / SPRING SEMESTER

[https://www.ulpgc.es/ordenacion-academica/calendarios\\_academicos](https://www.ulpgc.es/ordenacion-academica/calendarios_academicos)

- Clases de Grados / Undergraduate Lectures: 27/01/25 – 16/05/25
- Convocatoria ordinaria / Examination session : 19/05/25– 11/06/25
- Convocatoria extraordinaria / Resit examination session: 19/06/25– 15/07/25
- Certificado de notas / Transcript of records : from 18/ 07/ 25

# CALENDARIO DE EXÁMENES / EXAMS CALENDAR



<https://fccjj.ulpgc.es/>

la facultad    titulaciones    estudiantes    calidad    noticias    🔍

## PREINSCRIPCIÓN FUERA DE PLAZO PARA MÁSTERES CON PLAZAS DISPONIBLES CURSO ACADÉMICO 24/25

**DEL 2 AL 11 DE SEPTIEMBRE**

Realizar la solicitud accediendo a la sede electrónica de la ULPGC, seleccionando el procedimiento "Solicitud de matrícula fuera de plazo de Máster Oficial"

[MÁS INFORMACIÓN EN ULPGC.ES](#)



Estudiantes

Calendario, horario de clases y aulas asignadas

Calendario de exámenes

Trabajo de Fin de Grado

Prácticas externas

# CONTACTOS / CONTACTS



- **Para trámites administrativos / For administrative procedures:**  
OFICINA DE RELACIONES INTERNACIONALES  
Sara Otero  
Elena Cabrera  
[rrii@ulpgc.es](mailto:rrii@ulpgc.es)  
+34 928 45 27 93  
Atención presencial / Face to face attention:  
M, J y V de 9:00 a 14:00 – **Tuesdays, Thursdays and Fridays** from 9 AM to 2 PM
- **Para asuntos académicos / For academic issues:**  
VICEDECANO DE LA FACULTAD DE CIENCIAS JURÍDICAS  
Dr. Sergio Romeo-Malanda  
[vrrii.jur@ulpgc.es](mailto:vrrii.jur@ulpgc.es)



# PROCEDIMIENTOS ADMINISTRATIVOS / ADMINISTRATIVE PROCEDURES



**ONLINE! - EMAIL**

## DOCUMENTACIÓN

- Acuerdo académico
- Matrícula
- Certificado de llegada
- Carnet universitario
- Certificado de notas
- Certificado de estancia o de salida

## DOCUMENTS

- Learning Agreement
- Enrollment
- Arrival certificate
- Student card
- Transcript of records
- Stay or departure certificate

# ACUERDO ACADÉMICO / LEARNING AGREEMENT



- Puedes solicitar cambios en el acuerdo hasta el **24 de SEPTIEMBRE (1S) / 15 de FEBRERO (2S)**.
- Puedes enviar el nuevo documento a [rrii@ulpgc.es](mailto:rrii@ulpgc.es) una vez haya sido firmado por tu universidad de origen.
- La oficina de movilidad enviará tus cambios a la coordinadora de la facultad para que sean autorizados y firmados.
- Una vez tengas todas las firmas debes subirlo a Mi ULPGC--> Mi Movilidad --> Acuerdo de Movilidad (During)
- You can apply for changes until the **24<sup>TH</sup> SEPTEMBER (Fall Term) / 15<sup>TH</sup> FEBRUARY (Spring Term)** .
- You can send us the new document to [rrii@ulpgc.es](mailto:rrii@ulpgc.es) once it has been signed by your home university.
- The mobility office will transfer your changes to the faculty coordinator to be authorized and signed.
- Once you get all signatures you must upload it through Mi ULPGC--> Mi Movilidad --> Learning Agreement (During)

# ACUERDO ACADÉMICO / LEARNING AGREEMENT

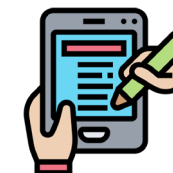

Documento	Fecha para subir	Ver documento subido	Fecha de subida	Validado por el gestor	Observaciones	Acciones
Id card / Passport - DNI / Pasaporte			25/11/2022	Si		 
Passport-sized photo / Foto tamaño carnet			25/11/2022	Si		 
Public Insurance / Seguro público i			25/11/2022	Si		 
Health and Accidents Private Insurance / Seguro privado i			25/11/2022	Si		 
Learning Agreement / Acuerdo de movilidad i						 
Acceptance letter / Carta de aceptación ( Para descargar / To download)  i						
Learning Agreement ( During) / Acuerdo de movilidad (During) i						 

# MATRÍCULA / ENROLLMENT



La recibirás desde [rrii@ulpgc.es](mailto:rrii@ulpgc.es) / You will receive it from [rrii@ulpgc.es](mailto:rrii@ulpgc.es)



UNIVERSIDAD DE LAS PALMAS  
DE GRAN CANARIA

05/09/2019

14:42

La estudiante **XXXXXXXXXXXXXXXX** con NIF/Pasaporte **XXXXXXXXXX** procedente de **XXXXXXXXXX** UNIVERSITY - Facultad de Economía, Empresa y Turismo mediante el programa: ERASMUS+ FORMACION, se ha matriculado en el curso académico 2019/20, siendo su estancia durante el curso completo.

Podrá acceder a los servicios universitarios (Web institucional, campus virtual...), utilizando su identificación de usuario **XXXXXXXXXX** y como contraseña inicial **XXXXXXXXXX** que deberá modificar entrando en la opción Mi Contraseña del web institucional. También tendrá disponible en 24 horas la cuenta de correo **XXXXXXXXXX**@alu.ulpgc.es.

Se encuentra matriculado de las asignaturas:

Titulación	Asignatura
Grado en Traducción e Interpretación: Inglés-Alemán	40303-LINGÜÍSTICA
Grado en Traducción e Interpretación: Inglés-Alemán	40311-LENGUA C III ALEMÁN
Grado en Traducción e Interpretación: Inglés-Alemán	40316-LENGUA C IV ALEMÁN
Grado en Turismo	41304-DIRECCIÓN DE EMPRESAS TURÍSTICAS
Grado en Turismo	41308-SOCIOLOGÍA DEL TURISMO
Grado en Turismo	41309-ESTRUCTURAS DE MERCADO Y TURISMO
Grado en Turismo	41312-TURISMO Y TRANSPORTE
Grado en Turismo	41317-TURISMO Y PATRIMONIO CULTURAL

Sello de la Administración

Firma de la estudiante

# CERTIFICADO DE LLEGADA / ARRIVAL CERTIFICATE



- Debes enviar el modelo de documento que tu universidad te haya facilitado a [rrii@ulpgc.es](mailto:rrii@ulpgc.es)
- Necesitarás adjuntar una prueba de tu billete de avión o tu tarjeta de embarque.
- El documento será rellenado y firmado y te lo devolveremos por email.
- Dependiendo del número de solicitudes, podemos tardar unos días en contestarte.
- You must send the template provided by your home university to [rrii@ulpgc.es](mailto:rrii@ulpgc.es)
- You need to attach a proof of your flight ticket or your boarding pass.
- The document will be fill in and signed and we will return it to you by email.
- Depending on the number of requests, it can take us a few days to give you an answer.

# CARNET UNIVERSITARIO// STUDENT CARD



Lo puedes solicitar a través de nuestra app ULPGC //  
You can apply for it thoug our app ULPGC

Android: Play Store

IPhone: App Store

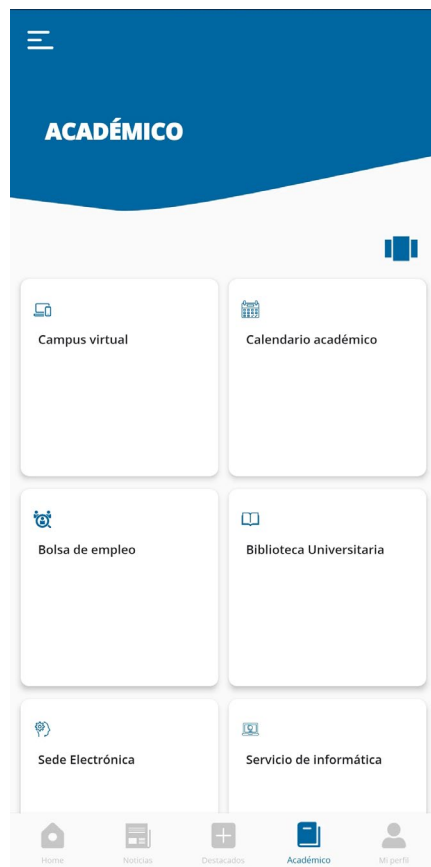
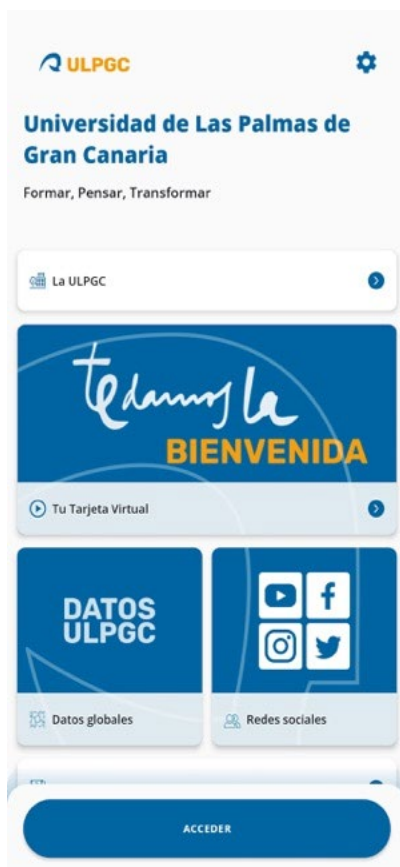

# CERTIFICADO DE NOTAS / TRANSCRIPT OF RECORDS (TOR)



- La recibirás desde [rrii@ulpgc.es](mailto:rrii@ulpgc.es) / You will receive it from [rrii@ulpgc.es](mailto:rrii@ulpgc.es)
- Se enviará en formato digital a la universidad de origen con copia al estudiante. / It will be digitally sent to the home university with student in copy

Course unit code (Código asignatura)	Title of the course unit (Nombre asignatura)	Duration of the course unit (Duración)	Local credits (Créditos locales)	Local grade (Calif. locales)	ECTS grade (Calif. ECTS)	ECTS credits (Créd. ECTS)	Nº con.
41506	FUNDAMENTOS DEL DERECHO PENAL Y TEORÍA GENERAL DEL DELITO	1S	6	4	FX	6	1
41515	ESTUDIO DE LOS DELITOS EN PARTICULAR	1S	6	4	FX	6	1
41524	INSTITUCIONES MERCANTILES BÁSICAS	1S	6	6,9	C	6	1
41527	DERECHO FINANCIERO	1S	6	9,6	B	6	1

# CERTIFICADO DE ESTANCIA / STAY, DEPARTURE OR EXIT CERTIFICATE



- Debes enviar el modelo de documento que tu universidad te haya facilitado a [rrii@ulpgc.es](mailto:rrii@ulpgc.es)
- El documento será rellenado y firmado y te lo devolveremos por email.
- Normalmente tu fecha de salida coincide con tu último examen.
- IMPORTANTE: La fecha de la firma no puede ser anterior a tu fecha de salida.
- You must send the template provided by your home university to [rrii@ulpgc.es](mailto:rrii@ulpgc.es)
- The document will be fill in and signed and we will return it to you by email.
- Normally departure date corresponds to your last exam.
- **IMPORTANT:** Digital signature date cannot be previous to your departure date.



# GRUPOS / GROUPS

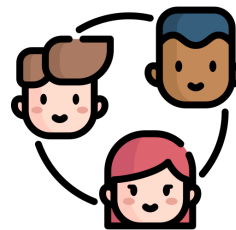

- Cada asignatura tiene sesiones de Teoría y de Práctica:
- El estudiante siempre tiene el mismo grupo para teoría y práctica.

## EJEMPLO:

INGLÉS APLICADO AL TRABAJO SOCIAL  
GRUPO 1 TEORÍA + GRUPO 1.1 PRÁCTICAS

- Hay un límite de plazas por grupo. El cambio de grupo es posible si tienes solapamiento de asignaturas.
- Puedes solicitar cambios hasta:  
**24 SEPTIEMBRE**

- Each course has sessions of Theory and Practice:
- The student always has the same number group for theory and practice.

## EXAMPLE:

ENGLISH FOR SOCIAL WORK  
GROUP 1 THEORY + GROUP 1.1 PRACTICE

- There are limited vacancies per group. Group change is possible when you have overlapped courses.
- You can apply for changes until:  
**SEPTEMBER 24th**

# GRUPOS / GROUPS

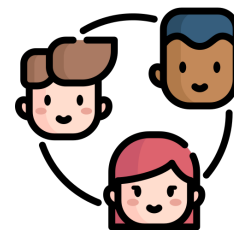

GRADO EN DERECHO

SEGUNDO CURSO - PRIMER SEMESTRE  
 GRUPO 01 (2ºA)  
 Aulario - Aula 3.1

CURSO 2024/2025

LUNES	MARTES	MIÉRCOLES	JUEVES	VIERNES
8:00 a 9:00 Derechos Fundamentales y Libertades Públicas T		8:00 a 9:00 Régimen Juríd. de la Activ. Adm. y Sistem. de Control T	8:00 a 9:00 Consecuencias Jurídicas (Derecho Penal) T	8:00 a 9:00 Derecho de Obligaciones T
9:00 a 10:00 Derechos Fundamentales y Libertades Públicas T	8:30 a 10:00 Derecho Canónico Europeo T	9:00 a 10:00 Régimen Juríd. de la Activ. Adm. y Sistem. de Control T	9:00 a 10:00 Consecuencias Jurídicas (Derecho Penal) T	9:00 a 10:00 Derecho de Obligaciones T
10:00 a 11:00 Derecho Canónico Europeo T	10:00 a 11:00 Derechos Fundamentales y Libertades Públicas T	10:00 a 11:00 Consecuencias Jurídicas (Derecho Penal) T	10:00 a 11:00 Derecho de Obligaciones T	10:00 a 11:00 Régimen Juríd. de la Activ. Adm. y Sistem. de Control T
11:00 a 12:00 Derecho Canónico Europeo T	11:00 a 12:00 Derechos Fundamentales y Libertades Públicas T	DESCANSO	DESCANSO	DESCANSO
12:00 a 13:00 Derecho Canónico Europeo P1	12:00 a 13:00 Derechos Fundamentales y Libertades Públicas P1	11:15 - 12:15 Consecuencias Jurídicas (Derecho Penal) P1	11:15 - 12:15 Derecho de Obligaciones P1	11:15 - 12:15 Régimen Juríd. de la Activ. Adm. y Sistem. de Control P1
13:00 a 14:00 Derecho Canónico Europeo P2	13:00 a 14:00 Derechos Fundamentales y Libertades Públicas P2	12:15 a 13:15 Consecuencias Jurídicas (Derecho Penal) P2	12:15 a 13:15 Derecho de Obligaciones P2	12:15 a 13:15 Régimen Juríd. de la Activ. Adm. y Sistem. de Control P2
14:00 a 15:00 Derecho Canónico Europeo P3	14:00 a 15:00 Derechos Fundamentales y Libertades Públicas P3	13:15 a 14:15 Consecuencias Jurídicas (Derecho Penal) P3	13:15 a 14:15 Derecho de Obligaciones P3	13:15 a 14:15 Régimen Juríd. de la Activ. Adm. y Sistem. de Control P3

T: teoría / P1, P2, P3: prácticas

# GRUPOS / GROUPS

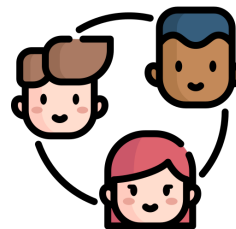

MiULPGC



 Bienvenido.

Último acceso:  
Consultar perfil de

 Correo @ulpgc.es >

 Biblioteca >

 Sede electrónica >



Mis**Datos**



Mi**Investigación**



Mis**Utilidades**



Mi movilidad

Mi Software



Mi**Matrícula**



Plataforma de recepción de  
documentación

Mis asinaturas

Mis profesores

Mi expediente

Mis documentos de autoliquidación

Solicitud de colegios para prácticas

Mi propuesta de adaptación



# GRUPOS / GROUPS

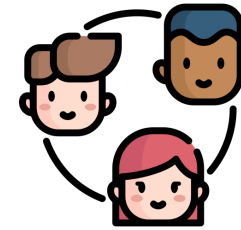

- Para solicitar cambios de grupo debes rellenar esta solicitud de cambio de grupo y enviarla a [rrii@ulpgc.es](mailto:rrii@ulpgc.es)

- To apply for group changes you must fill in this form and send it to [rrii@ulpgc.es](mailto:rrii@ulpgc.es)



SOLICITUD  
CAMBIO DE GRUPO  
ESTUDIANTES INCOMING

## SOLICITUD CAMBIO DE GRUPO

TITULACIÓN		GRADO EN				
Apellidos y Nombre (Full Name):						
DNI,NIE,ID/Pasaport:				Teléfono:		
Curso	Código Asignatura Course Code	Nombre de la Asignatura Course Name	Grupo asignado en la plataforma		CAMBIO SOLICITADO GROUPS SELECTED	
			Teoría	Práctica	Teoría/ Theory	Práctica/Practice

# CAMPUS VIRTUAL / VIRTUAL CAMPUS

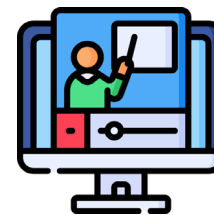

MiULPGC 



Bienvenido,

Consultar perfil de

 Correo @ulpgc.es >

 Biblioteca >

 Sede electrónica >



**MisDatos**

Mi contraseña

Mis datos personales

Mi perfil

Mis datos electorales

Mi Tarjeta Universitaria



**MiCampusVirtual**

Teleformación: Curso 2018/19

Grado y posgrado: curso 2018/19

Campus Social: Centros y Bibliotecas

ULPGCePortafolios



**MiMatrícula**

Mis asignaturas

Mis profesores

Mi expediente

Mis documentos de autoliquidación

Solicitud de equivalencias

Solicitud de colegios para prácticas

Mi propuesta de adaptación

# ASUNTOS ACADÉMICOS / ACADEMIC ISSUES



- La asistencia a clase es obligatoria en la ULPGC.
  - El sistema de evaluación es el mismo para todos los estudiantes. Comprueba el sistema de evaluación en el programa de estudios de cada asignatura.
  - Cada asignatura tiene dos oportunidades de examen: ordinaria y extraordinaria.
- Class attendance is mandatory at the ULPGC.
  - Same evaluation system for all students. Check the syllabus of each course for evaluation system.
  - Each course has two examination opportunities: ordinary and extraordinary.

## IDIOMA / LANGUAGE



- Todas las asignaturas se imparten en Español excepto las asignaturas de idiomas y los cursos disponibles en el listado “Courses taught in English”.
- All courses are taught in Spanish except for the language courses and for the courses available in the list “Courses taught in English”.

[Courses taught in English](#)

# CURSOS DE ESPAÑOL / SPANISH COURSES



<http://auladeidiomas.ulpgc.es/>

- Son gratuitos pero no son cursos universitarios, así que no puedes añadirlos al acuerdo académico.
  - El reconocimiento académico dependerá de tu coordinador de origen.
  - Si superas el examen final recibirás un certificado con tu nota (6 ECTS) y puedes enviarlo a tu universidad de origen.
- They are free of charge but they are not official university courses, so you are not allowed to add them to your learning agreement.
  - Academic recognition will depends on your home mobility coordinator.
  - If you pass the final exam you will receive a certificate with your mark (6 ECTS) and you can send it to your home university.



# CURSOS DE ESPAÑOL / SPANISH COURSES



<http://auladeidiomas.ulpgc.es/>

- Lessons will be held at Campus del Obelisco in the afternoon / evening.

## HOW TO REGISTER?

In this [link](#) you can choose your level and the timetable that fits best to you.

**DEADLINE: 12<sup>th</sup> SEPTEMBER (Fall Term) / 9<sup>th</sup> FEBRUARY (Spring Term)**

## HOW DO I KNOW MY LEVEL?

If you took the OLS test you can see it on the results document. If you did not take the OLS test, you can take our placement test: <http://auladeidiomas.ulpgc.es/prueba-de-nivel>

(choose ESPAÑOL) without choosing at the end any of the courses that appear.

# CURSOS DE ESPAÑOL/ SPANISH COURSES



<http://auladeidiomas.ulpgc.es/>

- You can attend more than 1 level but you cannot choose the same level at different times (e.g. You can attend a B1 and B2 level; but you cannot attend the B1 level in the morning and the B1 level in the afternoon).
- You will receive the syllabus and all the details of the course you have chosen one week before the course starts.

# CURSOS DE ESPAÑOL / SPANISH COURSES



<http://auladeidiomas.ulpgc.es/>

A2 (Campus de Tafira)

Del 24 de febrero al 26  
de mayo

Lunes y miércoles de  
9:00h a 11:30h

A2 (Campus del  
Obelisco)

Del 25 de febrero al 29  
de mayo

Martes y jueves de  
16:00h a 18:30h

B1 (Campus de Tafira)

Del 24 de febrero al 26  
de mayo

Lunes y miércoles de  
11:30h a 14:00h

B1 (Campus del  
Obelisco)

Del 25 de febrero al 29  
de mayo

Martes y jueves de  
18:30h a 21:00h

B2 (Campus de Tafira)

Del 25 de febrero al 29  
de mayo

Martes y jueves de  
11:30h a 14:00h

B2 (Campus del  
Obelisco)

Del 24 de febrero al 26  
de mayo

Lunes y miércoles de  
16:00h a 18:30h

C1 (Campus de Tafira)

Del 25 de febrero al 29  
de mayo

Martes y jueves de 9:00h  
a 11:30h

C1 (Campus del  
Obelisco)

Del 24 de febrero al 26 de  
mayo

Lunes y miércoles de  
18:30h a 21:00h

# MAPA / MAP

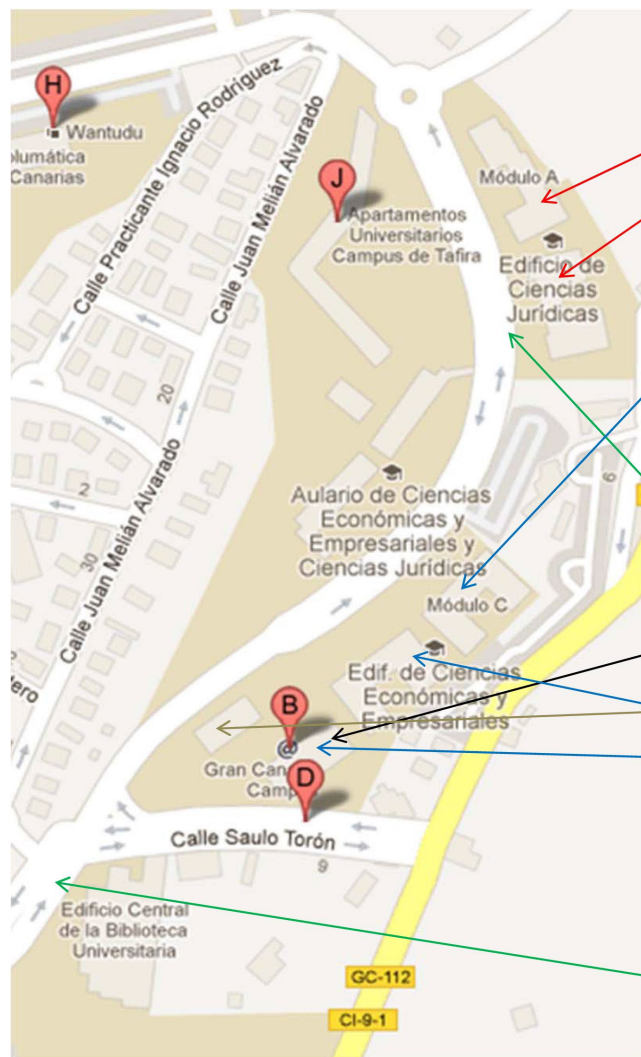

Faculty of Legal Sciences (Módulos A & B)

Faculty of Economics, Business and Tourism (Módulo C)



International Relations Office.

"Búnker"

Faculty of Economics, Business and Tourism (Módulos D & E)

Bus stop "Ciencias Jurídicas (Modulo B)"

Buses 7, 25, 26 or 48  
<https://www.guaguas.com/>

Bus stop "Biblioteca  
Universitaria" (LIBRARY)



## MAPA / MAP



Aulario B  
Ciencias Jurídicas

Carretera de entrada al campus de Ciencias Sociales

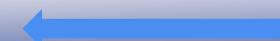

Carretera de entrada al campus de Ciencias Sociales

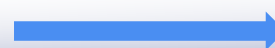

### EDIFICIO ANTIGUO Módulo E

Salón de actos  
Aulas de docencia  
Aulas de Informática  
Oficina de RRH

### MÓDULO B

Decanato  
Departamentos  
Aula de Informática

### MÓDULO A

Administración  
Aulas  
Sala de Grados  
Despachos



**ULPGC**  
Universidad de  
Las Palmas de  
Gran Canaria

# BÚNKER



# LA FACULTAD / THE FACULTY



## MÓDULO A



# LA FACULTAD / THE FACULTY



MÓDULO B







# OFICINA DE RELACIONES INTERNACIONALES





**ULPGC**  
 Universidad de  
 Las Palmas de  
 Gran Canaria

# CAMPUS DEL OBELISCO (HUMANIDADES)

Mejor 13 min 26 min 1h 45m 48 min

Campus Universitario del Obelisco, C. de P

Facultad de Ciencias Jurídicas, Apartame

Salir ahora Opciones

Enviar indicaciones a OPPO CPH2333 Copiar enlace

	13:35-14:01	26 min
	25	
A las 13:36 desde Pl. de la Constitución (Obelisco)		
2 min cada 30 min		
<a href="#">Detalles</a>		
	13:16-14:02	46 min
	11 > 7	
	13:16-14:00	44 min
	11 25 > 303 301	
	13:16-14:07	51 min
	11 25 > 327	



# ASOCIACIONES / ASSOCIATIONS

## Asociación AEGEE Las Palmas:

Únete a los grupos de estudiantes:

- [Search a flat/Room](#)
- [Buddy Program Facebook](#)

Sigue a AEGEE-Las Palmas en las redes:

- [Facebook](#)
- [Instagram](#)

[aegee.laspalmas@gmail.com](mailto:aegee.laspalmas@gmail.com)





**ULPGC**  
Universidad de  
Las Palmas de  
Gran Canaria

# ASOCIACIONES / ASSOCIATIONS



Asociación ESN:

Correo: [esnlaspalmas@esnlaspalmas.org](mailto:esnlaspalmas@esnlaspalmas.org)

[Instagram](#)

[Facebook](#)

Página oficial de ESN España:

<https://www.esn-spain.org/>

# INFORMACIÓN // RELEVANT DE INTERÉS INFORMATION



Aquí encontrarán información acerca de la ciudad, transportes, etc.... // Here you will find information about the city, transport facilities...

[www.lpavisit.com/es](http://www.lpavisit.com/es)



# DUDAS / QUESTIONS

BIENVENIDO A

WELCOME TO



**ULPGC**  
Universidad de  
Las Palmas de  
Gran Canaria